



**Verlag
Beier & Beran**

Verzeichnis lieferbarer Bücher

**zur Archäologie in
Westfalen-Lippe**

2024

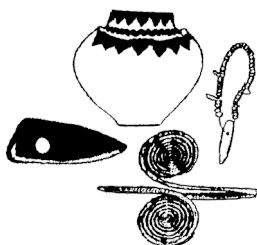

Verlag Beier & Beran

Verlag für archäologische Fachliteratur
Thomas-Müntzer-Straße 103
08134 Langenweißbach
Deutschland

www.Archaeologie-und-Buecher.de

www.Denkmal-Buch-Geschichte.de

www.Jenzig-Verlag.de

E-Mail verlagbeier@online.de

Tel. +49 (0) 37603 3688

+49 (0) 175 8659627

Fax +49 (0) 37603 3690



Archäologie in Westfalen-Lippe (AWL)

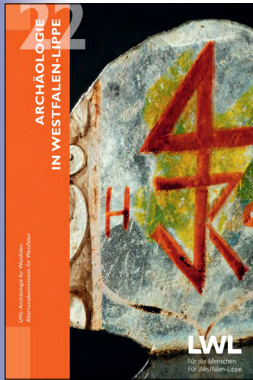

Bd. 14 / 2022

Hrsg. LWL-Archäologie in Westfalen & Altertumskommission für Westfalen

302 Seiten, viele Beiträge zum Stand der Forschungen, Zeittabellen, komplett farbig, 21 x 30 cm, Klappbroschur

ISBN: 978-3-95741-204-1
Bestellnummer: 1-17-14
19,50 €

Bd. 1 / 2009

ISBN: 978-3-941171-42-8 / Bestellnummer: 1-17-1a / 5,00 €

Bd. 2 / 2010

ISBN: 978-3-941171-64-0 / Bestellnummer: 1-17-2a / 5,00 €

Bd. 3 / 2011

ISBN: 978-3-941171-76-3 / Bestellnummer: 1-17-3a / 5,00 €

Bd. 4 / 2012

ISBN: 978-3-941171-90-9 / Bestellnummer: 1-17-4 / 9,50 €

Bd. 5 / 2013

ISBN: 978-3-95741-019-1 / Bestellnummer: 1-17-5 / 9,50 €

Bd. 6 / 2014

ISBN: 978-3-95741-040-5 / Bestellnummer: 1-17-6 / 9,50 €

Bd. 7 / 2015

ISBN: 978-3-95741-052-8 / Bestellnummer: 1-17-7 / 19,50 €

Bd. 8 / 2016

ISBN: 978-3-95741-074-0 / Bestellnummer: 1-17-8 / 19,50 €

Bd. 9 / 2017

ISBN: 978-3-95741-096-2 / Bestellnummer: 1-17-9 / 19,50 €

Bd. 10 / 2018

ISBN: 978-3-95741-113-6 / Bestellnummer: 1-17-10 / 19,50 €

Bd. 11 / 2019

ISBN: 978-3-95741-132-7 / Bestellnummer: 1-17-11 / 19,50 €

Bd. 12 / 2020

ISBN: 978-3-95741-165-5 / Bestellnummer: 1-17-12 / 19,50 €

Bd. 13 / 2021

ISBN: 978-3-95741-186-2 / Bestellnummer: 1-17-13 / 19,50 €

Archäologie in Westfalen-Lippe (AWL)

Abonnement

2 Bände Ihrer Wahl (inkl. Versand)

Bestellnummer: 1-17-Einsteiger-Abo / 18,50 €

Großes Paket

**2009 bis 2018 - 10 Bände für 85,00 EUR
(inkl. Versand)**

Bestellnummer: 1-17-großes Paket / 85,00 €

Paket frühe Bände

**2009 bis 2012 - 4 Bände für 15,00 EUR
(plus Versand)**

Bestellnummer: 1-17-Paket frühe Bände / 15,00 €

Zeittafel farbig, ca. 100 x 29 cm
Bestellnummer: 1-17-Z / 3,00 €

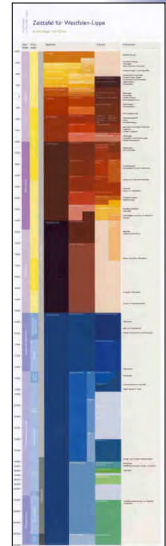

Bodenaltertümer Westfalens (BAW)

Bd. 54 / 2017

**Die früh- bis hochmittelalterliche
Wüstung Twesine im Hochsauer-
landkreis – Siedlungsentwicklung
an der Grenze zum Frankenreich**

587 Seiten mit vielen Abbildungen,
85 Tafeln und 4 Beilagen,
30 x 22 cm, Festeinband

ISBN: 978-3-8053-5122-5
Bestellnummer: 7-1-54
34,00 €



Bodenaltertümer Westfalens (BAW)

Bd. 30 / 1994

R. Halpaap

Der Siedlungsplatz Soest-Ardey

ISBN: 3-8053-1675-5 / Bestellnummer: 7-1-30 / 15,00 €

Bd. 31 / 1995

B. Paul & M. Rudnick

Die verzierte Arretina aus Oberaden und Haltern

ISBN: 3-8053-1785-9 / Bestellnummer: 7-1-31 / 10,00 €

Bd. 42 / 2006

K. Roth-Rubi, B. Rudnick, G. Schneide et al.

Varia Castrensia - Haltern, Oberadern, Anreppen

ISBN: 3-8053-3479-6 / Bestellnummer: 7-1-42 / 12,00 €

Bd. 43 / 2006

H. Brink-Kloke, H. Heinrich, U. Bartelt et al.

Das Schlüsselloch-Gräberfeld am Oespeler Bach

ISBN: 978-3-8053-3719-9 / Bestellnummer: 7-1-43 / 9,95 €

Bd. 44 / 2007

S. Jülich

Die frühmittelalterliche Saline von Soest im europäischen Kontext

ISBN: 978-3-8053-3821-9 / Bestellnummer: 7-1-44 / 24,50 €

Bd. 46 / 2007

E. Cichy

Der Siedlungsplatz Hamm-Westhafen

ISBN: 978-3-8053-3951-3 / Bestellnummer: 7-1-46 / 27,00 €

Bd. 47 / 2009

W. Ebel-Zepezauer, Ch. Grünwald, P. Ilisch et al.

Augusteische Marschlager und Siedlungen des 1. bis 9. Jh. in Dorsten-Holsterhausen - Die Ausgrabungen 1999-2002

ISBN: 978-3-8053-3952-0 / Bestellnummer: 7-1-47 / 23,00 €

Bd. 48 / 2009

B. Herring

Die Gräber der frühen bis mittleren Bronzezeit in Westfalen

ISBN: 978-3-8053-3969-8 / Bestellnummer: 7-1-48 / 34,00 €

Bd. 52 / 2014

D. Menkel

Die Fundplätze von Beelen und Herzebrock-Clarholz

ISBN: 978-3-8053-4811-9 / Bestellnummer: 7-1-52 / 29,00 €

Bd. 53 / 2015

R. Bergmann

Die Wüstungen des Hoch- und Ostsauerlandes

ISBN: 978-3-8053-4934-5 / Bestellnummer: 7-1-53 / 29,00 €

Archäologie in Ostwestfalen (AiO)

Bd. 14 / 2019

Hrsg. J.-S. Kühlborn für die Gesellschaft zur Förderung der Archäologie in Ostwestfalen e.V.

140 Seiten, viele Abbildungen in Farbe,
15 Beiträge zum Stand der Forschungen,
29 x 21 cm, Broschur

u.a.:

- Eine wenig beachtete Gruppe von Megalithgräbern der Trichterbecherkultur bei Rahden, Kreis Minden-Lübbecke
- Megalithgrab Wewelsburg II. Analog gegraben – digital erfasst

ISBN: 978-3-95741-123-5

Bestellnummer: 7-5-14

14,80 €

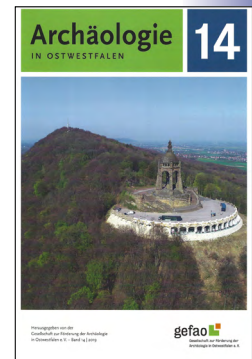

Band 15 / 2023 erscheint 2024

ISBN: 978-3-95741-214-0

Diese Reihe kann abonniert werden. Abonnenten erhalten 10% Rabatt.

Bd. 7 / 2002

ISBN: 978-3-89534-471-8 / Bestellnummer: 7-5-7 / 5,00 €

Bd. 8 / 2003

ISBN: 978-3-89534-508-1 / Bestellnummer: 7-5-8 / 5,00 €

Bd. 10 / 2008

ISBN: 978-3-89534-660-6 / Bestellnummer: 7-5-10 / 5,00 €

Bd. 11 / 2008

Rietberg – Oberems - Gütersloh

ISBN: 978-3-89534-771-9 / Bestellnummer: 7-5-11 / 9,00 €

Bd. 12 / 2014

ISBN: 978-3-89534-902-7 / Bestellnummer: 7-5-12 / 12,00 €

Bd. 13 / 2017

ISBN: 978-3-95741-075-7 / Bestellnummer: 7-5-13 / 14,80 €

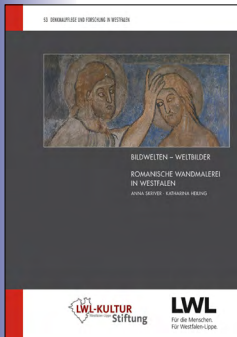

Bd. 53 / 2017
Bildwelten – Weltbilder
Romanische Wandmalerei

A. Skriver und K. Heiling
Darmstadt 2017

816 Seiten mit 891 Abbildungen und
74 Kartierungen, Film-DVD, 30 x 22 cm,
Festeinband

ISBN 978-3-8053-5092-1
Bestellnummer: 7-2-53
49,00 €

Bd. 4 / 1982

J. A.E. Heimeshof

Historische Architektur in Theorie und Ausführung.
Der Baumeister Emil von Manger.

ISBN: 978-3-7749-1902-0 / Bestellnummer: 7-2-4 / 10,00 €

Bd. 26.3 / 2007

M. Kroker

Der Dom zu Münster. Die Domburg

ISBN: 978-3-8053-3609-3 / Bestellnummer: 7-2-26-3 / 39,90 €

Bd. 26.4 / 2005

A. Pesch

Der Dom zu Münster. Das Domkloster.

ISBN: 978-3-8053-3515-7 / Bestellnummer: 7-2-26-4 / 7,50 €

Bd. 26.5 / 2011

M. Schneider, C. Holze-Thier und B. Thier

Der Dom zu Münster. Die Ausgrabungen auf dem Domherrenfriedhof von 1987 bis 1989

ISBN: 978-3-8053-4258-2 / Bestellnummer: 7-2-26-5 / 19,00 €

Bd. 27 / 1994

N. Assmuth et al

Die ehemalige Jesuitenkirche Maria Immaculata in Büren

ISBN: 978-3-7749-2660-8 / Bestellnummer: 7-2-27 / 10,00 €

Bd. 29 / 1995

M. Sommer

Haus Witten.

ISBN: 978-3-7749-2702-5 / Bestellnummer: 7-2-29 / 15,00 €

Bd. 30 / 1995

T. Spohn

Aspekte kleinstädtischen Lebens im 18. Jahrhundert.
Vom Bauen und Wohnen in Unna.

ISBN: 978-37749-2720-9 / Bestellnummer: 7-2-30 / 10,00 €

Bd. 31 / 1995

C. Kimminus-Schneider

Das Lippstädter Marienstift.

ISBN: 3-7749-2746-4 / Bestellnummer: 7-2-31 / 15,00 €

Bd. 33 / 1997

W. Niemeyer

Die ehemalige St. Petri-Kirche zu Höxter.

ISBN: 3-7749-2806-1 / Bestellnummer: 7-2-33 / 15,00 €

Bd. 35 / 1997

E. Jägers et al.

Die Sixtus-Kasel in Vreden.

ISBN: 978-3-7749-2850-3 / Bestellnummer: 7-2-35 / 15,00 €

Bd. 37 / 2001

F. Kasper

Bedeckt und Bedacht

ISBN: 978-3-8847-4976-0 / Bestellnummer: 7-2-37 / 15,00 €

Bd. 38 / 2005

A. Lange

Das Wohnhaus im Ruhrkohlenbezirk vor dem Aufstieg der Großindustrie

ISBN: 978-3-8053-3562-1 / Bestellnummer: 7-2-38 / 15,00 €

Bd. 39 / 2007

C. Vorwig

Gast- und Schankwirtschaften im Sauerland

ISBN: 978-3-8053-3703-8 / Bestellnummer: 7-2-39 / 15,00 €

Bd. 40.1 / 2004

M. Preißler

Die karolingischen Malereifragmente aus Paderborn

ISBN: 978-3-8053-3280-4 / Bestellnummer: 7-2-40-1 / 7,50 €

Bd. 41.1 / 2008

St. Winkler

Die Stadt Münster. Ausgrabungen an der Stubengasse

ISBN: 978-3-8053-3912-4 / Bestellnummer: 7-2-41-1 / 20,00 €

Denkmalpflege und Forschung in Westfalen (DFW)

Bd. 41.2 / 2013

M. Austermann

Die Stadt Münster.

Ausgrabungen an der Pfarrkirche Liebfrauen-Überwasser

ISBN: 978-3-8053-4673-3 / Bestellnummer: 7-2-41-2 / 15,00 €

Bd. 44 / 2007

H.-G. Stephan et al.

Keramik auf Sonderwegen

ISBN: 978-3-8053-3822-6 / Bestellnummer: 7-2-44 / 14,50 €

Bd. 45 / 2007

M. Mersch

**Das ehemalige Zisterzienserinnenkloster Vallis Dei
im 13. und 14. Jahrhundert**

ISBN: 978-3-8053-3884-4 / Bestellnummer: 7-2-45 / 24,50 €

Bd. 46 / 2007

M. Roehmer

Siegburger Steinzeug. Die Sammlung Schulte in Meschede

ISBN: 978-3-8053-3453-2 / Bestellnummer: 7-2-46 / 32,50 €

Bd. 49.3 / 2010

H.-W. Peine und J. Hallenkamp-Lumpe

Forschungen zu Haus Horst in Gelsenkirchen

Die mittelalterlichen und frühneuzeitlichen Öfen

ISBN: 978-3-8053-4070-0 / Bestellnummer: 7-2-49-3 / 15,00 €

Bd. 49.4 / 2010

M. Doll

Forschungen zu Haus Horst in Gelsenkirchen

Tierknochen aus acht Jahrhunderten

ISBN: 978-3-8053-4281-0 / Bestellnummer: 7-2-49-4 / 15,00 €

Bd. 49.5 / 2014

C. H. Lueg und S. Leenen

Forschungen zu Haus Horst in Gelsenkirchen

Rechnungsbücher und Tonpfeifen

ISBN: 978-3-8053-4812-6 / Bestellnummer: 7-2-49-5 / 15,00 €

Bd. 50 / 2010

U. Robeck

**Die älteren Hallen des Bochumer Vereins als Zweckbauten und
Denkmale der Eisen- und Stahlindustrie**

ISBN: 978-38053-4279-7 / Bestellnummer: 7-2-50 / 19,90 €

Denkmalpflege und Forschung in Westfalen (DFW)

Bd. 51 / 2011

E. Grunsky

**Alterswert und neue Form – Beiträge zur Denkmalpflege und zur
Baugeschichte des 19. und 20. Jahrhunderts**

ISBN: 978-3-8053-4289-6 / Bestellnummer: 7-2-51 / 19,90 €



Paket: Der Dom zu Münster

Band 26.3 Die Domburg

Band 26.4 Das Domkloster

Band 26.5 Die Ausgrabungen
auf dem Domherrenfriedhof
von 1987 bis 1989

Bestellnummer: 7-2-26-P
50,00 €

Ersparnis 16,40 € gegenüber Einzelkauf

Einzeltitel

**Studien zur Glasproduktion seit dem
12. Jahrhundert im östlichen Westfalen**

R. Bergmann

Münster 2008

ISBN: 978-38053-3970-4

Bestellnummer: 7-4-05

13,00 €

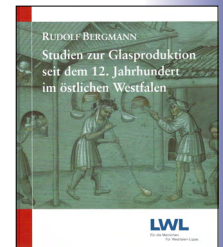

**Von Bauern und Schmieden im Mittelalter.
Archäologie im Kreis Steinfurt**

G. Jentgens

Münster 2009

92 Seiten mit 150 Abbildungen, 30 x 21 cm,
broschiert

Bestellnummer: 7-4-03

5,00 €



Frühe Burgen in Westfalen

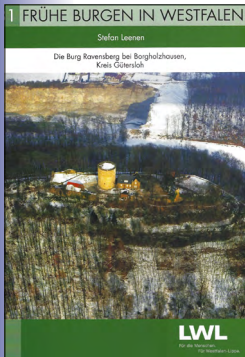

Bd. 31 / 2010 **Burg Ravensberg**

S. Leenen
Herausgeber: Altertumskommission für
Westfalen
Münster 2010

Bestellnummer: 7-3-31
2,00 €

Frühe Burgen in Westfalen

Bd. 12 / 1997
D. Bérenger
Die Wallburg Babilonie, Stadt Lübbecke, Kreis Minden-Lübbecke
Bestellnummer: 7-3-12 / 2,00 €

Bd. 13 / 1998
P. R. Hömberg
Der Kindelsberg – Stadt Kreuztal, Kreis Siegen-Wittgenstein
Bestellnummer: 7-3-13 / 2,00 €

Bd. 14 / 1999
P. R. Hömberg
Die Hünenburg bei Liesborn, Stadt Lippstadt, Kreis Soest
Bestellnummer: 7-3-14 / 2,00 €

Bd. 15 / 1999
P. R. Hömberg
Die Hohensyburg, kreisfreie Stadt Dortmund
Bestellnummer: 7-3-15 / 2,00 €

Bd. 19 / 2002
G. Eggenstein / A. Haasis-Berner
Die Homburg und die Burg Mark, kreisfreie Stadt Hamm
Bestellnummer: 7-3-19 / 2,00 €

Bd. 20 / 2003
B. Knoche
Das jungsteinzeitliche Erdwerk von Rimbeck bei Warburg
Bestellnummer: 7-3-20 / 2,00 €

Bd. 22 / 2004
K. Niederhöfer
Die mittelalterliche Befestigungsanlage Alt-Schieder bei Schieder-Schwalenberg, Kreis Lippe
Bestellnummer: 7-3-22 / 2,00 €

Bd. 23 / 2004
C. Ruhmann
Die Hünenburg bei Stadtlohn, Kreis Borken
Bestellnummer: 7-3-23 / 2,00 €

Bd. 24 / 2005
T. Capelle
Der Turmhügel Barenborg, Kreis Coesfeld
Bestellnummer: 7-3-24 / 2,00 €

Paket: Frühe Burgen in Westfalen

In diesem Paket sind alle 19 Einzelführer enthalten, die über
unserem Verlag angeboten werden.

Bestellnummer: 7-3-P / 33,00 €

Ersparnis 5,00 € gegenüber Einzelkauf

Bd. 2 / 2. erg. Aufl. 1998

P. R. Hömber

Borbergs Kirchhof bei Brilon, Hochsauerlandkreis

Bestellnummer: 7-3-02 / 2,00 €

Bd. 3 / 2. überarb. u. erg. Aufl. 2009

B. Sicherl

Die Bruchhauser Steine bei Olsberg, Hochsauerlandkreis

Bestellnummer: 7-3-03 / 2,00 €

Bd. 4 / 2. erg. Aufl. 2001

K. Günther

Die Hünenburg, kreisfreie Stadt Bielefeld

Bestellnummer: 7-3-04 / 2,00 €

Bd. 8 / 1986

P. R. Hömberg / H. Laumann

Burg bei Aue, Stadt Bad Berleburg, Kreis Siegen-Wittgenstein

Bestellnummer: 7-3-08 / 2,00 €

Bd. 10 / 1990

K. Günther

Die Nammer Burg bei Porta Westfalica, Kreis Minden-Lübbecke

Bestellnummer: 7-3-10 / 2,00 €

Frühe Burgen in Westfalen

Bd. 25 / 2. überarb. Aufl. 2009

S. Leenen

Die Burg Isenberg in Hattingen, Ennepe-Ruhr-Kreis

Bestellnummer: 7-3-25 / 2,00 €

Bd. 27 / 2007

D. Bérenger / E. Treude

Die Wallburg auf dem Tönsberg bei Oerlinghausen, Kreis Lippe

Bestellnummer: 7-3-27 / 2,00 €

Bd. 28 / 2009

S. Eismann

Die Burg Altena in Altena, Märkischer Kreis

Bestellnummer: 7-3-28 / 2,00 €

Bd. 30 / 2009

S. Leenen / S. Pätzold

Die Burg Blankenstein in Hattingen, Ennepe-Ruhr-Kreis

Bestellnummer: 7-3-30 / 2,00 €

Quellenschriften zur westdeutschen Vor- und Frühgeschichte



Vergangenheit ohne Zukunft?

Archäologische Zeugnisse aus Duisburg-Huckingen und dem Duisburger Süden von den Anfängen bis zum Industriezeitalter

Hrsg.: G. Krause

Bestellnummer: 2-1-07

15,00 €

Bd. 4 / 1971

Hrsg.: R. Stampfuß & K. Brandt

Die Mittelsteinzeit am Nordrand des Ruhrgebietes

Bestellnummer: 2-1-22 / 12,50 €

Veröffentlichungen der Altertumskommission für Westfalen

Bd. 17 / 2007

C. Grünewald & T. Capelle

**Innere Strukturen von Siedlungen
und Gräberfeldern als Spiegel
gesellschaftlicher Wirklichkeit?**

171 Seiten, viele Abbildungen in Farbe
und s/w, 21 Beiträge zum Stand der
Forschungen, Teilnehmergebietung,
30 x 21 cm, Festeinband

ISBN: 978-3-402150-05-4

Bestellnummer: 7-6-17

32,00 €



Bd. 11 / 1999

**Ältereisenzeitliches Befestigungswesen zwischen Maas/Mosel
und Elbe.**

ISBN: 978-3-402050-36-1 / Bestellnummer: 7-6-11 / 10,00 €

Bd. 12 / 2001

E. Bremer

**Die Nutzung des Wasserweges zur Versorgung der römischen
Militärlager an der Lippe.**

ISBN: 978-3-402050-37-8 / Bestellnummer: 7-6-12 / 25,00 €

Bd. 14 / 2004

C. Knepp

Die Stadtlandwehren des östlichen Münsterlandes.

ISBN: 978-3-402050-39-2 / Bestellnummer: 7-6-14 / 39,00 €

Bd. 15 / 2005

E. Schumacher mit einem Beitrag von G. Eggenstein

Zwei Altgrabungen zur Bronze- und Kaiserzeit.

**Das bronzezeitliche Gräberfeld auf dem Radberg bei Hülsten,
Kr. Borken und die kaiserzeitliche Siedlung von Hinsel in
Essen-Überruhr.**

ISBN: 978-3-402050-40-8 / Bestellnummer: 7-6-15 / 39,00 €

Bd. 16 / 2006

B. Sicherl & B. Trier

**Einhundert Jahre Geschichte der Altertumskommission für
Westfalen von 1896 bis 1996.**

ISBN: 978-3-402050-41-5 / Bestellnummer: 7-6-16 / 29,00 €

Ausgrabungen und Funde in Westfalen-Lippe (AFWL)



Bd. 13 / 2017

364 Seiten mit vielen Abbildungen, Tabellen
im Text, eine Beilage, 30 x 22 cm, Broschur

Hrsg.: M. M. Rind (LWL-Archäologie für
Westfalen)

ISBN 978-3-8053-5147-8

Bestellnummer: 7-7-13

15,00 €

Bd. 9A / 1997

ISBN: 978-3-8053-1914-0 / Bestellnummer: 7-4-01 / 10,00 €

Bd. 9C / 1999

ISBN: 978-3-8053-2580-6 / Bestellnummer: 7-4-02 / 10,00 €

Bd. 11 / 2012

ISBN: 978-3-8053-4640-5 / Bestellnummer: 7-7-11 / 10,00 €

Bd. 12 / 2015

ISBN: 978-3-8053-4988-8 / Bestellnummer: 7-7-11 / 15,00 €

Einzeltitel



Auf der K18n in die Steinzeit...

Die Archäologischen Ergebnisse des
Kreisstraßenneubaus der K18n bei
Werl-Büderich im Kreis Soest

M. Heinen
Münster 2013

ISBN: 978-3-8053-4721-1

Bestellnummer: 7-4-6

5,00 €

Einzeltitel

EmscherZeitLäufe

14.000 Jahre Mensch und Umwelt in
Castrop-Rauxel

C. Grünewald, J. Stemplewski (Hrsg.)

Mainz 2011

ISBN: 978-3-8053-4466-1

Bestellnummer: 7-4-7

5,00 €



Autobahn 4. Fundplatz der Extraklasse.

Archäologie unter der neuen Bundesauto-
bahn bei Arnoldweiler

E. Cziesla & T. Ibeling (Hrsg.)

Langenweißbach 2014

ISBN: 3-978-95741-012-2

Bestellnummer: 1-4-49

25,00 €



Archäologie – Bildband

T. Kalak

Darmstadt 2014

ISBN: 978-3-8053-4801-0 / Bestellnummer: 7-4-8

9,50 €

**Druck und Vertrieb von
archäologischer und
heimatgeschichtlicher Fachliteratur**

In unserem Verlag sind auch Publikationen
zur Landesarchäologie in Sachsen,
Sachsen-Anhalt und Thüringen erhältlich.

Unsere Kataloge finden Sie hier:



Verlagskatalog



Jenzigverlag



Vertragspartner

Wir vertreiben in ganz Europa und
Übersee Bücher und Zeitschriften aus dem
Verlagsprogramm sowie archäologische
und heimatgeschichtliche Literatur auf
Kommisionsbasis.