



Verlag
Beier & Beran

Verzeichnis lieferbarer Bücher

zur Archäologie in
Westfalen-Lippe

2019

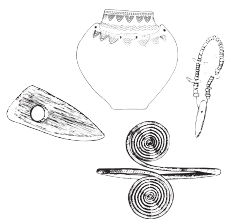

Verlag Beier & Beran

Verlag für archäologische Fachliteratur

Thomas-Müntzer-Straße 103

D-08134 Langenweißbach

www.Archaeologie-und-Buecher.de

www.Denkmal-Buch-Geschichte.de

E-Mail verlag@beier-beran.de

Tel. 037603/3688

0175/8659627

Fax 037603/3690



Archäologie in Westfalen-Lippe

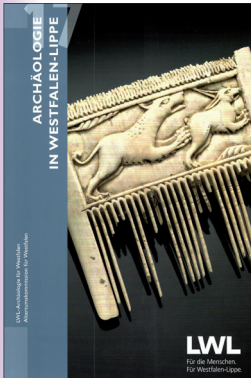

Bd. 9 / 2018

Hrsg. LWL-Archäologie in Westfalen & Altertumskommission für Westfalen

312 Seiten., 75 Beiträge zum Stand der Forschung, Zeittabellen, komplett farbig, 21,0 x 29,8 cm, Klappbroschur

ISBN: 978-3-95741-096-2

Bestellnummer: 1-17-9

19,50 €

Bd. 1 / 2009

ISBN: 978-3-941171-42-8 / Bestellnummer: 1-17-1a

5,00 €

Bd. 2 / 2010

ISBN: 978-3-941171-64-0 / Bestellnummer: 1-17-2a

5,00 €

Bd. 3 / 2011

ISBN: 978-3-941171-76-3 / Bestellnummer: 1-17-3a

5,00 €

Bd. 4 / 2012

ISBN: 978-3-941171-90-9 / Bestellnummer: 1-17-4

9,50 €

Bd. 5 / 2013

ISBN: 978-3-95741-019-1 / Bestellnummer: 1-17-5

9,50 €

Bd. 6 / 2014

ISBN: 978-3-95741-040-5 / Bestellnummer: 1-17-6

9,50 €

Bd. 7 / 2015

ISBN: 978-3-95741-052-8 / Bestellnummer: 1-17-7

19,50 €

Bd. 8 / 2016

ISBN: 978-3-95741-074-0 / Bestellnummer: 1-17-8

19,50 €

Archäologie in Westfalen-Lippe

Zeittafel farbig, ca. 100 x 29 cm
Bestellnummer: 1-17-Z / 3,00 €

Abonnement

Bestellnummer: 1-17-Abo / 18,50 €

Sie sparen bei Abschluss eines Abonnements
1,00 € pro Band und die Versandkosten

Einsteiger-Abonnement 1

2 Bände Ihrer Wahl

Bestellnummer: 1-17-Einsteiger-Abo 1 / 25,00 €

2 Bände Ihrer Wahl zum Sonderpreis Preis !

Einsteiger-Abonnement 2

5 Bände (2009 - 2013)

Bestellnummer: 1-17-Einsteiger-Abo 2 / 30,00 €

Ersparnis 4,00 € gegenüber Einzelkauf

Einsteiger-Abonnement 3

3 Bände (2014 - 2016)

Bestellnummer: 1-17-Einsteiger-Abo 3 / 37,00 €

Ersparnis 11,50 € gegenüber Einzelkauf

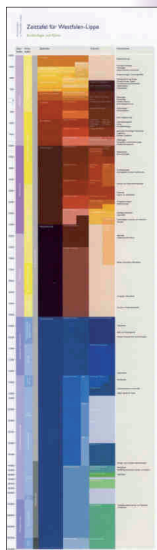

Bodenaltertümer Westfalens

Bd. 48/ 2009

**Die Gräber der frühen bis
mittleren Bronzezeit in Westfalen**

2 Bänden

30,3 x 21,6 cm, Festeinband,

Teilbd. 1: Text, 372 Seiten, mit
zahlreichen Abbildungen und
Diagrammen und einem Ortsregister;

Teilbd. 2: Katalog und Tafeln,
165 Seiten, 135 Tafeln

ISBN: 978-3-8053-3969-8

Bestellnummer: 7-1-48

34,00 €



Bodenaltertümer Westfalens

Bd. 30 / 1994

R. Halpaap

Der Siedlungsplatz Soest-Ardey

ISBN: 978-3-8053-167-50 / Bestellnummer: 7-1-30

15,00 €

Bd. 31 / 1995

B. Paul & M. Rudnick

Die verzierte Arretina aus Oberaden und Haltern

ISBN: 978-3-8053-178-56 / Bestellnummer: 7-1-31

10,00 €

Bd. 42 / 2006

K. Roth-Rubi, B. Rudnick, G. Schneide et al.

Varia Castrensia - Haltern, Oberadern, Anreppen

ISBN: 978-3-8053-347-92 / Bestellnummer: 7-1-42

12,00 €

Bd. 43 / 2006

H. Brink-Kloke, H. Heinrich, U. Bartelt et al.

Das Schlüsselloch-Gräberfeld am Oespeler Bach

ISBN: 978-3-8053-371-99 / Bestellnummer: 7-1-43

9,95 €

Bd. 44 / 2007

S. Jülich

Die frühmittelalterliche Saline von Soest im europäischen Kontext

ISBN: 978-3-8053-382-19 / Bestellnummer: 7-1-44

24,50 €

Bd. 46 / 2007

E. Cichy

Der Siedlungsplatz Hamm-Westhafen

ISBN: 978-3-8053-395-13 / Bestellnummer: 7-1-46

27,00 €

Bd. 47 / 2009

W. Ebel-Zepezauer, Ch. Grünewald, P. Ilisch et al.

Augusteische Marschlagere und Siedlungen des 1. bis 9. Jh. in

Dorsten-Holsterhausen - Die Ausgrabungen 1999-2002

ISBN: 978-3-8053-395-20 / Bestellnummer: 7-1-47

23,00 €

Archäologie in Ostwestfalen

Bd. 13 / 2017

Hrsg. J.- S. Kühlborn für die Gesellschaft zur Förderung der Archäologie in Ostwestfalen e.V.

104 Seiten, viele Abbildungen in Farbe, 11 Beiträge zum Stand der Forschungen, 29,8 x 21,0 x 0,7 cm, Broschur

u.a.:

- Ein endmesolithisch-neolithischer Fundplatz auf dem Heisterbrink
- Ein eisenzeitlicher Siedlungshorizont in Lintel

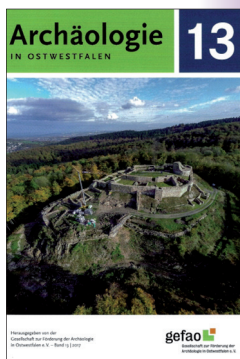

ISBN: 978-3-95741-075-7

Bestellnummer: 7-5-13

14,80 €

Diese Reihe kann abonniert werden. Abonnenten erhalten 10% Rabatt.

Bd. 7 / 2002

ISBN: 978-3-89534-471-8 / Bestellnummer: 7-5-7

5,00 €

Bd. 8 / 2003

ISBN: 978-3-89534-508-1 / Bestellnummer: 7-5-8

5,00 €

Bd. 10 / 2008

ISBN: 978-3-89534-660-6 / Bestellnummer: 7-5-10

5,00 €

Bd. 11 / 2008

Rietberg – Oberems - Gütersloh

ISBN: 978-3-89534-771-9 / Bestellnummer: 7-5-11

9,00 €

Bd. 12 / 2014

ISBN: 978-3-89534-902-7 / Bestellnummer: 7-5-12

12,00 €

Denkmalpflege und Forschung in Westfalen

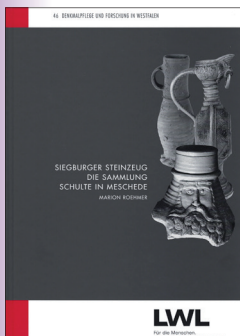

Bd. 46 / 2007

**Siegburger Steinzeug
Die Sammlung Schulte in Meschede**

M. Roehmer
Mainz 2007

546 Seiten, zahlr. Abbildungen,
30,3 x 22,2 x 4,1 cm, Festeinband

ISBN 978-3-8053-345-32
Bestellnummer: 7-2-46
32,50 €

Bd. 26.3 / 2007

M. Kroker

Der Dom zu Münster. Die Domburg

ISBN: 978-3-8053-360-93 / Bestellnummer: 7-2-26-3

39,90 €

Bd. 26.4 / 2005

A. Pesch

Der Dom zu Münster. Das Domkloster.

ISBN: 978-3-8053-351-57 / Bestellnummer: 7-2-26-4

7,50 €

Bd. 29 / 1995

M. Sommer

Haus Witten.

ISBN: 978-3-7749-270-25 / Bestellnummer: 7-2-29

15,00 €

Bd. 31 / 1995

C. Kimminus-Schneider

Das Lippstädter Marienstift.

ISBN: 978-3-7749-274-69 / Bestellnummer: 7-2-31

15,00 €

Bd. 33 / 1997

W. Niemeyer

Die ehemalige St. Petri-Kirche zu Höxter.

ISBN: 978-3-7749-280-60 / Bestellnummer: 7-2-33

15,00 €

Denkmalpflege und Forschung in Westfalen

Bd. 40.1 / 2004

M. Preißler

Die karolingischen Malereifragmente aus Paderborn

ISBN: 978-3-8053-328-04 / Bestellnummer: 7-2-40-1

7,50 €

Bd. 41.1 / 2008

St. Winkler

Die Stadt Münster. Ausgrabungen an der Stubengasse

ISBN: 978-3-8053-391-24 / Bestellnummer: 7-2-41-1

20,00 €

Bd. 44 / 2007

H.-G. Stephan et al.

Keramik auf Sonderwegen

ISBN: 978-3-8053-382-26 / Bestellnummer: 7-2-44

14,50 €

Bd. 45 / 2007

M. Mersch

Das ehemalige Zisterzienserinnenkloster Vallis Dei im 13. und 14. Jahrhundert

ISBN: 978-3-8053-388-44 / Bestellnummer: 7-2-45

24,50 €

Paket bestehend aus:

**Bd. 26.3: Der Dom zu Münster.
Die Domburg.**

**Bd. 26.4: Der Dom zu Münster.
Das Domkloster**

Bestellnummer: 7-2-26-P

45,00 €

**Ersparnis 2,40 € gegenüber
Einzelkauf**



Frühe Burgen in Westfalen

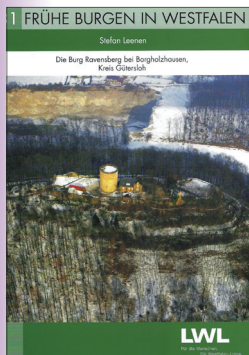

Bd. 31 / 2010 Burg Ravensberg

Autor: St. Leenen
Herausgeber: Altertumskommission
für Westfalen
Münster 2010

Bestellnummer: 7-3-31
2,00 €

Paket: Frühe Burgen in Westfalen

In diesem Paket sind alle 19 Einzelführer enthalten, die über unserem Verlag angeboten werden.

Bestellnummer: 7-3-P

33,00 €

Ersparnis 5,00 € gegenüber Einzelkauf

Bd. 2 / 2. erg. Aufl. 1998

Ph. R. Hömber

Borbergs Kirchhof bei Brilon, Hochsauerlandkreis

Bestellnummer: 7-3-02

2,00 €

Bd. 3 / 2. überarb. u. erg. Aufl. 2009

B. Sicherl

Die Bruchhauser Steine bei Olsberg, Hochsauerlandkreis

Bestellnummer: 7-3-03

2,00 €

Bd. 4 / 2. erg. Aufl. 2001

K. Günther

Die Hünenburg, kreisfreie Stadt Bielefeld

Bestellnummer: 7-3-04

2,00 €

Bd. 8 / 1986

Ph. R. Hömberg / H. Laumann

Burg bei Aue, Stadt Bad Berleburg, Kreis Siegen-Wittgenstein

Bestellnummer: 7-3-08

2,00 €

Frühe Burgen in Westfalen

Bd. 10 / 1990

K. Günther

Die Nammer Burg bei Porta Westfalica, Kreis Minden-Lübbecke

Bestellnummer: 7-3-10

2,00 €

Bd. 12 / 1997

D. Bérenger

Die Wallburg Babilonie, Stadt Lübbecke, Kreis Minden-Lübbecke

Bestellnummer: 7-3-12

2,00 €

Bd. 13 / 1998

Ph. R. Hömberg

Der Kindelsberg – Stadt Kreuztal, Kreis Siegen-Wittgenstein

Bestellnummer: 7-3-13

2,00 €

Bd. 14 / 1999

Ph. R. Hömberg

Die Hünenburg bei Liesborn, Stadt Lippstadt, Kreis Soest

Bestellnummer: 7-3-14

2,00 €

Bd. 15 / 1999

Ph. R. Hömberg

Die Hohensyburg, kreisfreie Stadt Dortmund

Bestellnummer: 7-3-15

2,00 €

Bd. 19 / 2002

G. Eggenstein / A. Haasis-Berner

Die Homburg und die Burg Mark, kreisfreie Stadt Hamm

Bestellnummer: 7-3-19

2,00 €

Bd. 20 / 2003

B. Knoche

Das jungsteinzeitliche Erdwerk von Rimbeck bei Warbug

Bestellnummer: 7-3-20

2,00 €

Bd. 22 / 2004

K. Niederhöfer

Die mittelalterliche Befestigungsanlage Alt-Schieder bei Schieder-Schwalenberg, Kreis Lippe

Bestellnummer: 7-3-22

2,00 €

Frühe Burgen in Westfalen

Bd. 23 / 2004

Ch. Ruhmann

Die Hünenburg bei Stadtlohn, Kreis Borken

Bestellnummer: 7-3-23

2,00 €

Bd. 24 / 2005

T. Capelle

Der Turmhügel Barenborg, Kreis Coesfeld

Bestellnummer: 7-3-24

2,00 €

Bd. 25 / 2. überarb. Aufl. 2009

St. Leenen

Die Burg Isenberg in Hattingen, Ennepe-Ruhr-Kreis

Bestellnummer: 7-3-25

2,00 €

Bd. 27 / 2007

D. Bérenger / E. Treude

Die Wallburg auf dem Tönsberg bei Oerlinghausen, Kreis Lippe

Bestellnummer: 7-3-27

2,00 €

Bd. 28 / 2009

St. Eismann

Die Burg Altena in Altena, Märkischer Kreis

Bestellnummer: 7-3-28

2,00 €

Bd. 30 / 2009

St. Leenen / St. Pätzold

Die Burg Blankenstein in Hattingen, Ennepe-Ruhr-Kreis

Bestellnummer: 7-3-30

2,00 €

Veröffentlichungen der Altertumskommission für Westfalen

Bd. 17 / 2007

Ch. Grünewald & T. Capelle

Innere Strukturen von Siedlungen und Gräberfeldern als Spiegel gesellschaftlicher Wirklichkeit?

171 Seiten, viele Abbildungen in Farbe und s/w, 21 Beiträge zum Stand der Forschungen, Teilnehmeraufstellung, 30,3 x 21,6 x 1,6 cm, Festeinband

ISBN: 978-3-402150-05-4

Bestellnummer: 7-6-17

32,00 €

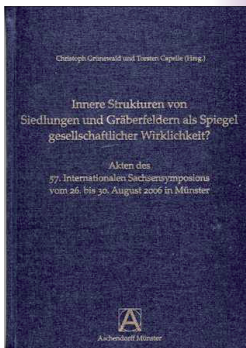

Bd. 11 / 1999

Ältereisenzeitliches Befestigungswesen zwischen Maas/Mosel und Elbe.

ISBN: 978-3-402050-36-1 / Bestellnummer: 7-6-11

10,00 €

Bd. 12 / 2001

E. Bremer

Die Nutzung des Wasserweges zur Versorgung der römischen Militärlager an der Lippe.

ISBN: 978-3-402050-37-8 / Bestellnummer: 7-6-12

25,00 €

Bd. 14 / 2004

C. Kneppel

Die Stadtlandwehren des östlichen Münsterlandes.

ISBN: 978-3-402050-39-2 / Bestellnummer: 7-6-14

39,00 €

Bd. 15 / 2005

E. Schumacher mit einem Beitrag von G. Eggenstein

Zwei Altgrabungen zur Bronze- und Kaiserzeit.

Das bronzezeitliche Gräberfeld auf dem Radberg bei Hülsten, Kr. Borken und die kaiserzeitliche Siedlung von Hinsel in Essen-Überruhr.

ISBN: 978-3-402050-40-8 / Bestellnummer: 7-6-15

39,00 €

Bd. 16 / 2006

B. Sicherl & B. Trier

Einhundert Jahre Geschichte der Altertumskommission für Westfalen von 1896 bis 1996.

ISBN: 978-3-402050-41-5 / Bestellnummer: 7-6-16

29,00 €

Quellenschriften zur westdeutschen Vor- und Frühgeschichte



Vergangenheit ohne Zukunft?

Archäologische Zeugnisse aus Duisburg-Huckingen und dem Duisburger Süden von den Anfängen bis zum Industriezeitalter

Hrsg.: G. Krause

Bestellnummer: 2-1-07

15,00 €

Bd. 4 / 1971

Hrsg.: R. Stampfuß & K. Brandt

Die Mittelsteinzeit am Nordrand des Ruhrgebietes

Bestellnummer: 2-1-22

12,50 €

Bd. 9 / 1974

Hrsg.: R. Stampfuß

Ausgrabungen am Niederrhein

Bestellnummer: 2-1-23

17,50 €

Bd. 10 / 1982

Hrsg.: G. Krause

Vor- und Frühgeschichte des unteren Niederrheins

(R. Stampfuß zum Gedächtnis)

Bestellnummer: 2-1-08

22,50 €

Einzeltitle



Von Bauern und Schmieden im Mittelalter

G. Jentgens
Münster 2009

Bestellnummer: 7-4-03

5,00 €

Einzeltitel

Studien zur Glasproduktion seit dem 12. Jahrhundert im östlichen Westfalen

R. Bergmann
Münster 2008

ISBN: 978-3-805339-70-4
Bestellnummer: 7-4-05
13,00 €

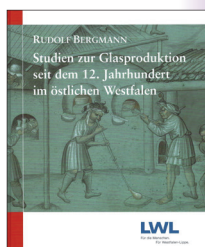

Von Klostermauern und frommen Frauen

Die Ergebnisse der Ausgrabungen im ehemaligen Zisterzienserinnenkloster Gravenhorst von 1999 bis 2002

B. Münz-Vierboom
Münster 2007

ISBN: 978-3-805338-85-1
Bestellnummer: 7-4-04
13,00 €



Ausgrabungen und Funde in Westfalen-Lippe 9A

Hrsg.: G. Isenberg und
Westfälisches Museum für Archäologie
Mainz 1997

Bestellnummer 7-4-01
10,00 €

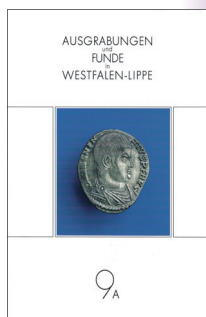

Ausgrabungen und Funde in Westfalen-Lippe 9C

Hrsg.: G. Isenberg und
Westfälisches Museum für Archäologie
Mainz 1999

Bestellnummer: 7-4-02
10,00 €

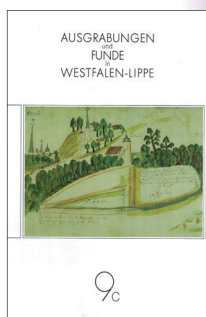

In unserem Verlag sind auch Publikationen zur **Landesarchäologie in Sachsen, Sachsen-Anhalt** und **Thüringen** erhältlich.

Sachsen



Archaeo Heft 14 (2017)

72 Seiten, 12 Beiträge mit zahlreichen farbigen Abbildungen, 21 x 28 cm, geheftet, Broschur
Dresden 2018

ISBN: 978-3-943770-33-9

Bestellnummer: 5-7-14

8,00 €

Sachsen-Anhalt

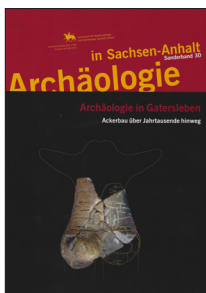

Archäologie in Gatersleben.

Ackerbau über Jahrtausende hinweg

213 Seiten, 18 Beiträge, komplett farbig, zahlreiche Abbildungen, Karten und Pläne, eine Beilage, 29,7 x 21,2 x 1,5 cm, Klappbroschur
Halle (Saale) 2018

ISBN: 978-3-944507-77-4

Bestellnummer: 2-2-S30

17,00 €

Thüringen



Neue Ausgrabungen und Funde in Thüringen Band 9 (2016-17)

200 Seiten, 13 Beiträge mit zahlreichen farbigen Abbildungen, Tafeln und Tabellen, 21 x 29,5 cm, Broschur
Weimar 2018

ISBN: 978-3-95741-080-1

Bestellnummer: 3-5-N09

19,00 €

Diese Reihen können abonniert werden.



Verlag Beier & Beran

Verlag für archäologische Fachliteratur

Thomas-Müntzer-Straße 103

D-08134 Langenweißbach

Web www.Archaeologie-und-Buecher.de

www.Denkmal-Buch-Geschichte.de

E-Mail verlagbeier@aol.com

Tel. 037603/3688; 0175/8659627

Fax 037603/3690

Hiermit bestelle ich:

Anzahl	Bestellnr./ISBN	Titel	Preis

- Bitte senden Sie mir regelmäßig Ihr Verlagsprogramm.
- Bitte informieren Sie mich per E-Mail über Neuerscheinungen.



Verlag Beier & Beran

Verlag Beier & Beran

Verlag für archäologische Fachliteratur

Thomas-Müntzer-Straße 103

D-08134 Langenweißbach

Web www.beier-beran.de

E-Mail verlagbeier@aol.com

Tel. 037603/3688

0175/8659627

Fax 037603/3690

bitte
frankieren



Verlag Beier & Beran

Verlag für archäologische

Fachliteratur

Thomas-Müntzer-Straße 103

D-08134 Langenweißbach

Meine Rechnungs- und Lieferanschrift:

Firma, Institution

Name, Vorname

Straße, Hausnummer

Ort

Telefon, Fax

E-Mail

Datum Unterschrift